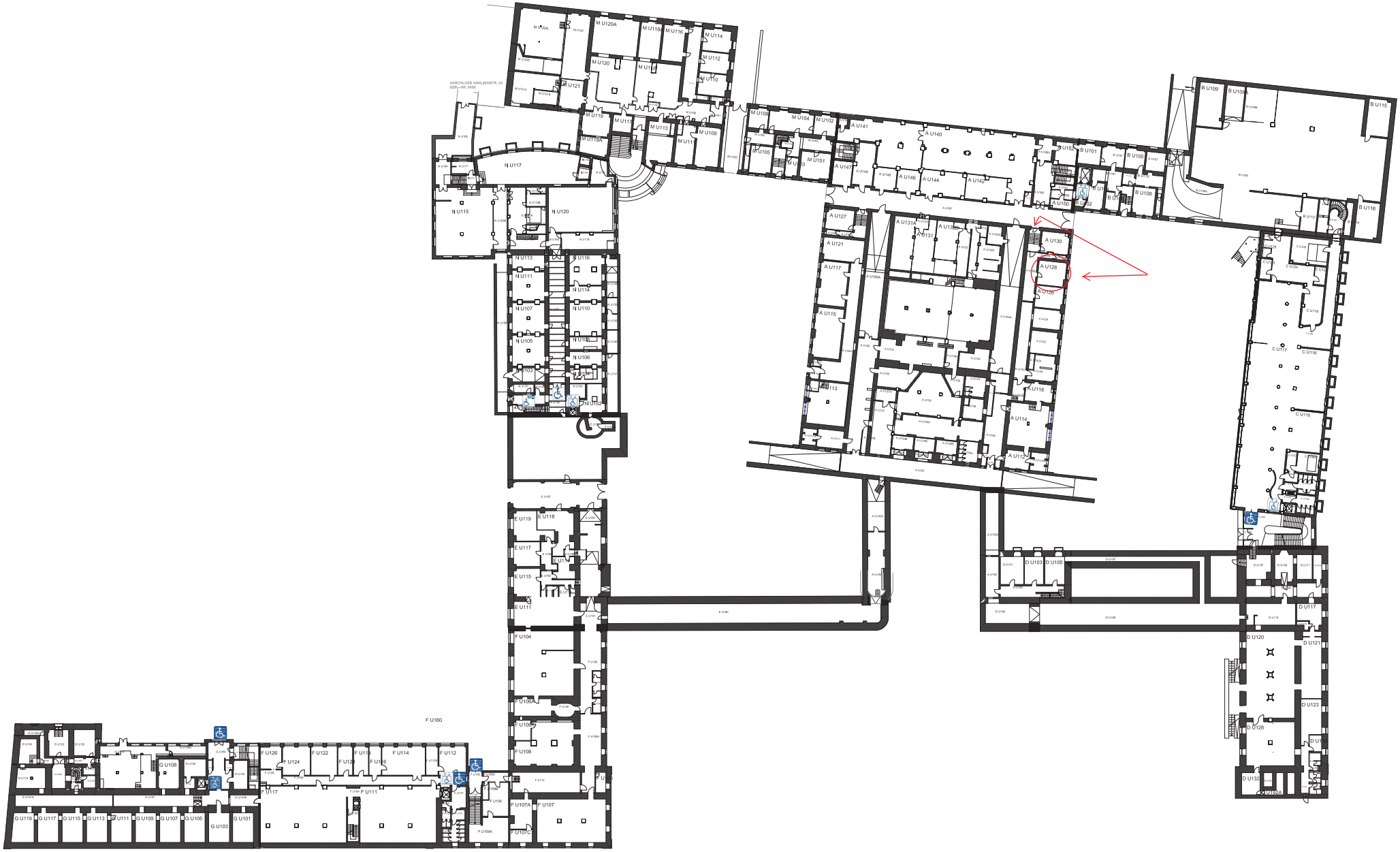

LMU-München

Ref. IV.1 Planstand 11-2010

Geschwister-Scholl-Platz 1, Ludwigstr. 27

Geb.Nr: 0000, 0009, 0010, 0011, 0019, 0020, 0021, 0030, 0040

1. Untergeschoss

0 5m 10m 15m 20m

Wir weisen darauf hin, dass ein Innen zur Verfügung gestellter Planunterlagen keinen Anspruch auf maßliche Richtigkeit sowie Vollständigkeit erhalten und vom Zweckgen Auftragnehmer eigenverantwortlich zu prüfen sind, bei Unstimmigkeiten bitten wir, uns entsprechend zu informieren.

09.04.2013

Erläuterung der Piktogramme:

- Gebäude voll zugänglich
- Gebäude eingeschränkt zugänglich
- Personenaufzug voll zugänglich
- Personenaufzug eingeschränkt zugänglich
- WC voll zugänglich
- WC eingeschränkt zugänglich

Ergänzende Informationen unter dem Link **www.lmu.de/barrierefrei**